AmphiApp
Rufmonitoring & Teichinitiative
19
0
1.
maria_magdalena
Teichprofi
0
0
2.
SPOTS SAMMLUNG
3.
19.02.2024
Keines
In der „Spots Sammlung“ immer den „Spot“ des **Teichschalenstandort auswählen**.
Regelmäßiges Monitoring
–
Spot Update

1

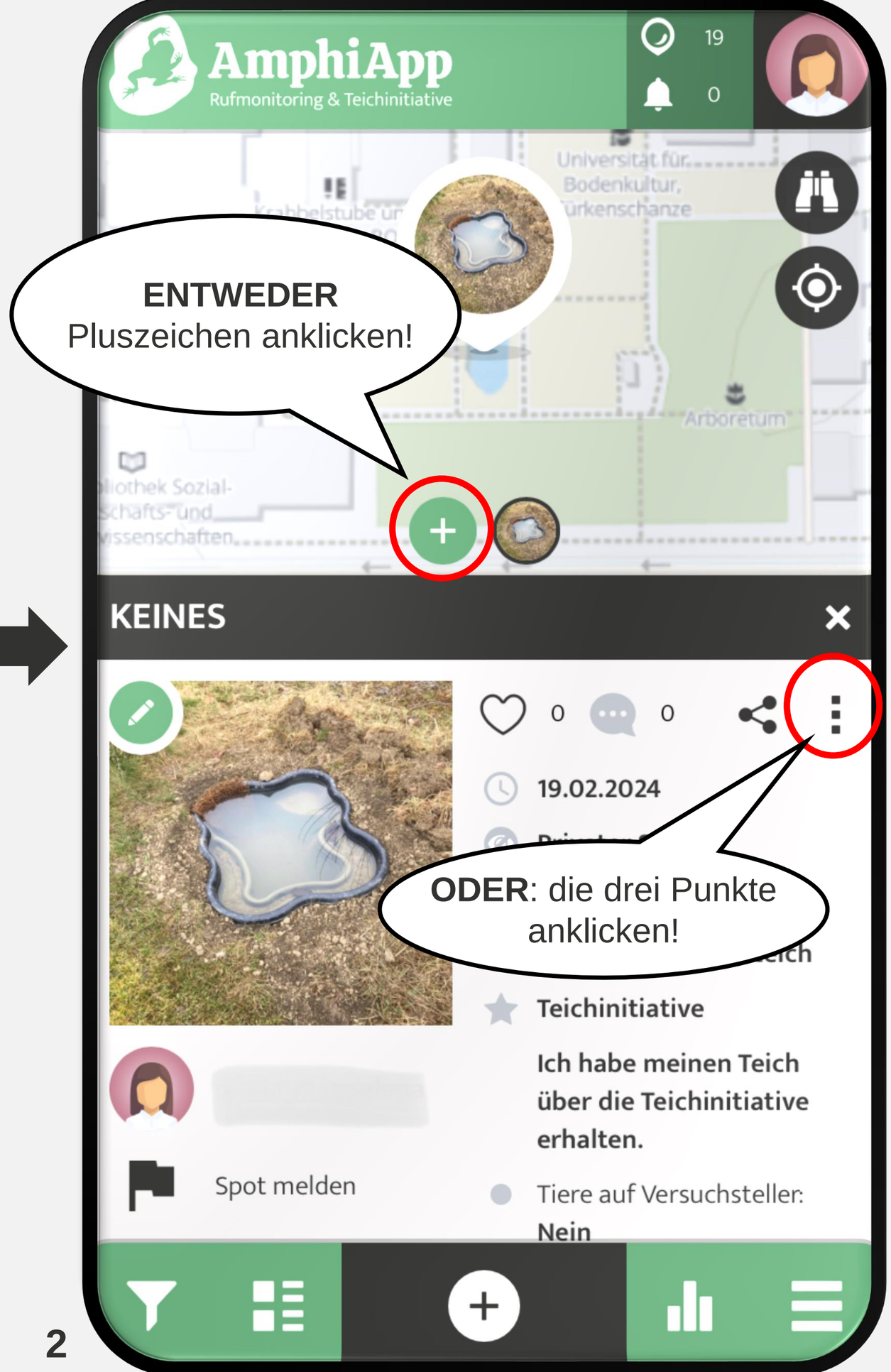
AmphiApp
Rufmonitoring & Teichinitiative
19
0
Universität für Bodenkultur,
Arboretum
ENTWEDER
Pluszeichen anklicken!
KEINES
0
0
19.02.2024
ODER: die drei Punkte anklicken!
Teichinitiative
Ich habe meinen Teich über die Teichinitiative erhalten.
Spot melden
Tiere auf Versuchsteller:
Nein

2

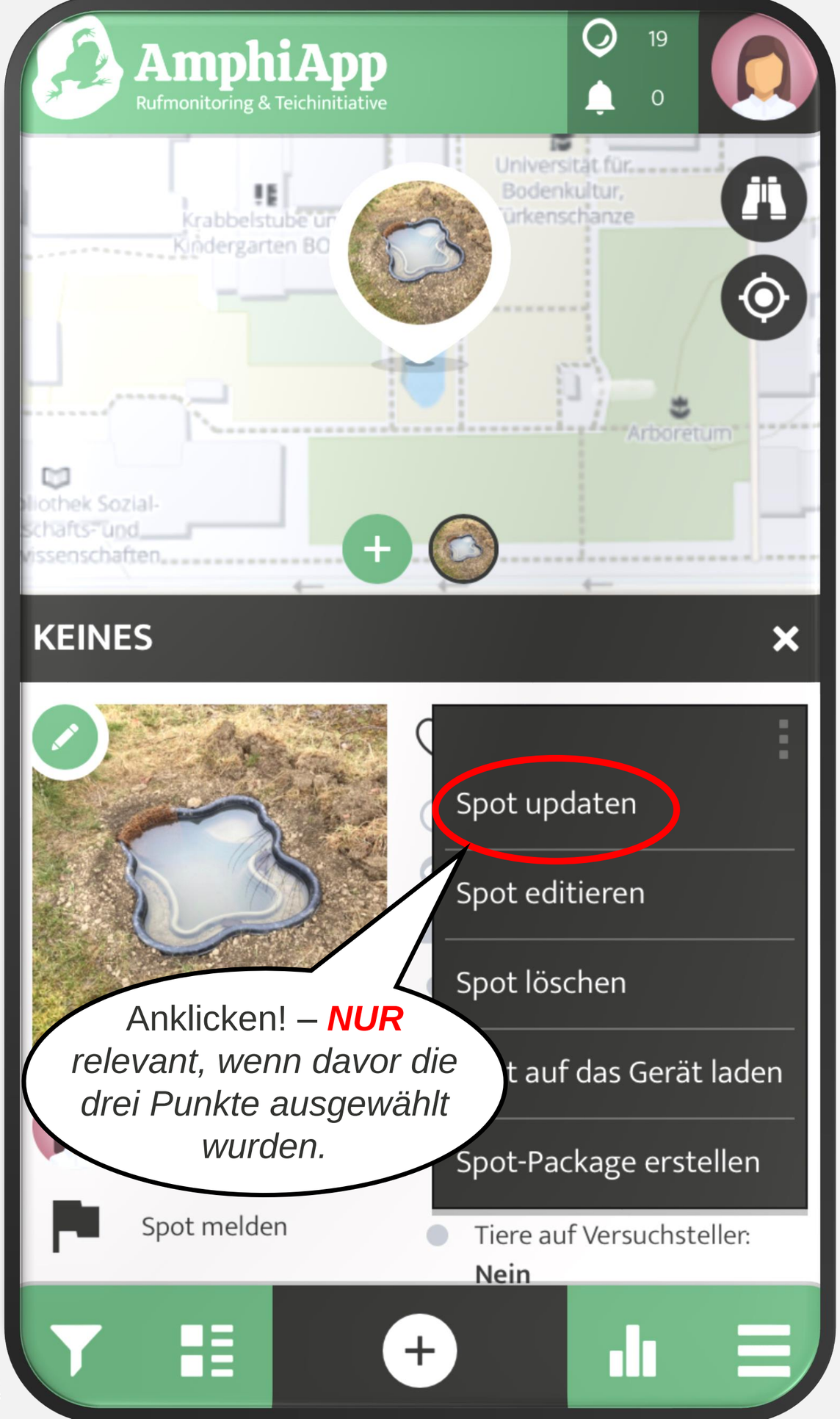
AmphiApp
Rufmonitoring & Teichinitiative
19
0
Universität für Bodenkultur,
Krabbelstube und Kindergarten BOKU
Arboretum
KEINES
Spot updaten
Spot editieren
Spot löschen
t auf das Gerät laden
Spot-Package erstellen
Spot melden
Tiere auf Versuchsteller:
Nein
Anklicken! – NUR relevant, wenn davor die drei Punkte ausgewählt wurden.

3

AmphiApp
Rufmonitoring & Teichinitiative
19
0
Immer jeweils den **Zugriff** auf Standort, Mikrofon und Kamera **erlauben.**
Darf „AmphiApp“ dein Mikrofon verwenden?
Erlauben
Nicht erlauben
JA
NEIN
Wie hoch ist der Wasserstand?
SPEICHERN

4

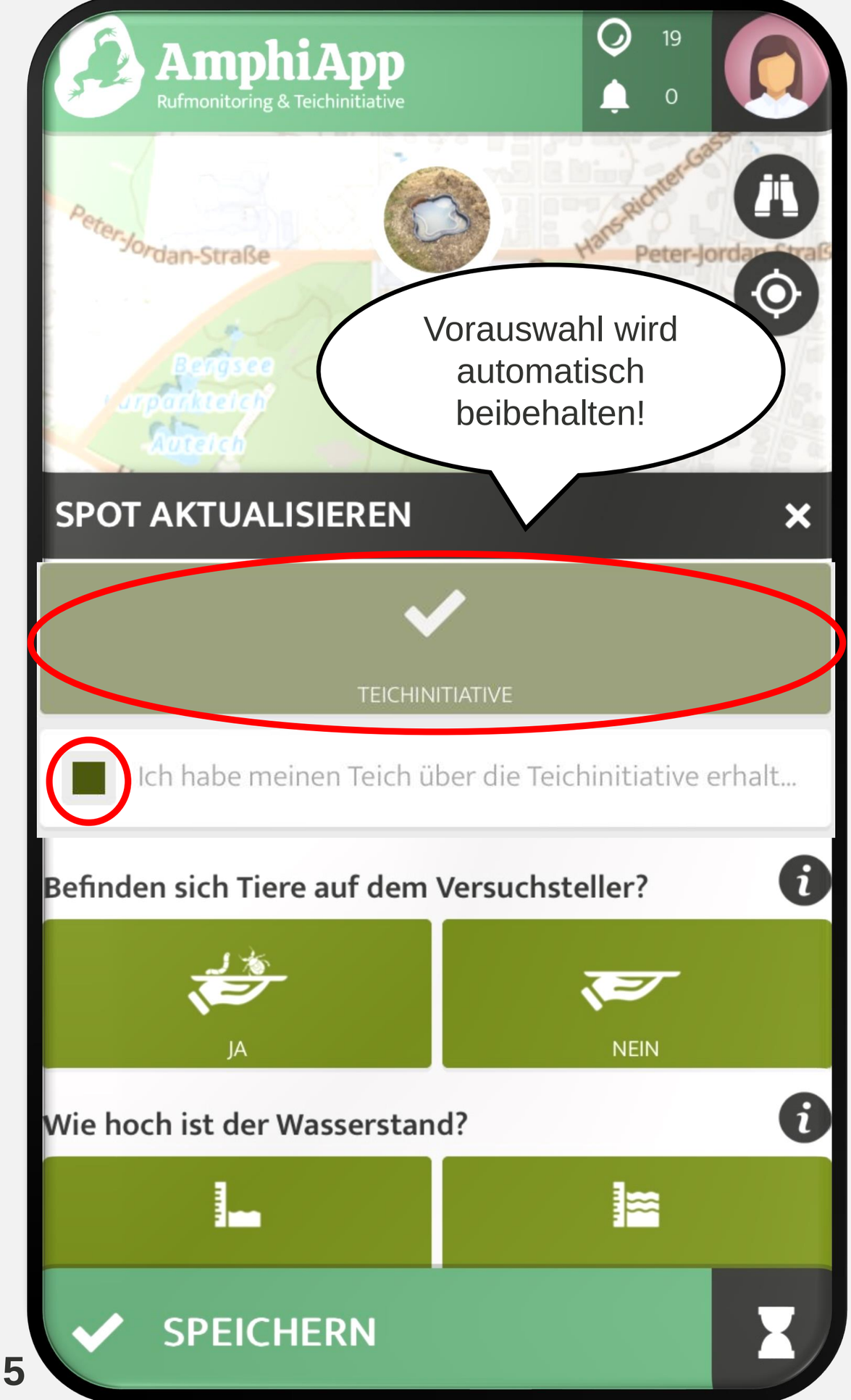
AmphiApp
Rufmonitoring & Teichinitiative
19
0
Peter-Jordan-Straße
Hans-Richter-Gass
Bergsee
Auteich
Vorauswahl wird automatisch beibehalten!
SPOT AKTUALISIEREN
TEICHINITIATIVE
Ich habe meinen Teich über die Teichinitiative erhalt...
Befinden sich Tiere auf dem Versuchsteller?
JA
NEIN
Wie hoch ist der Wasserstand?
SPEICHERN

5

AmphiApp
Rufmonitoring & Teichinitiative
19
0
Peter-Jordan-Straße
Bergsee
Auteich
Zutreffende Antworten auswählen!
SPOT AKTUALISIEREN
Befinden sich Tiere auf dem Versuchsteller?
JA
NEIN
Ich habe die Tiere in das Röhrchen gegeben.
Wie hoch ist der Wasserstand?
FLACHWASSERZONE LIEGT TROCKEN
FLACHWASSERZONE UNTER WASSER
Ich habe den Teich wieder mit Wasser aufgefüllt.
SPEICHERN

6

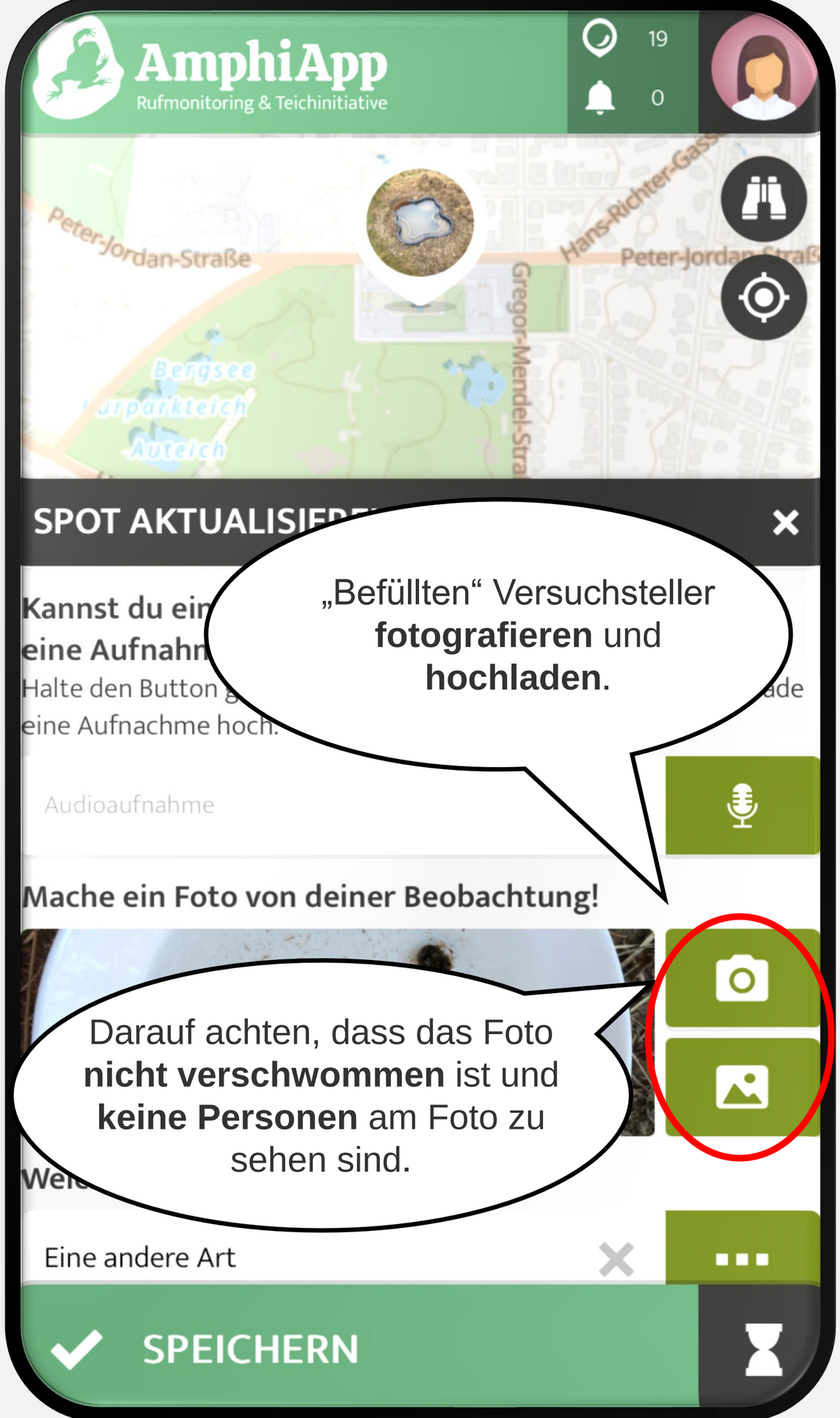
AmphiApp
Rufmonitoring & Teichinitiative
19
0
Peter-Jordan-Straße
Hans-Richter-Gass
Peter-Jordan-Straß
Gregor-Mendel-Stra
Bergsee
Auteich
SPOT AKTUALISIER
Kannst du ein
eine Aufnahm
Halte den Button g
eine Aufnachme hoch.
Audioaufnahme
Mache ein Foto von deiner Beobachtung!
Eine andere Art
SPEICHERN
„Befüllten“ Versuchsteller **fotografieren** und **hochladen**.
Darauf achten, dass das Foto **nicht verschwommen** ist und **keine Personen** am Foto zu sehen sind.

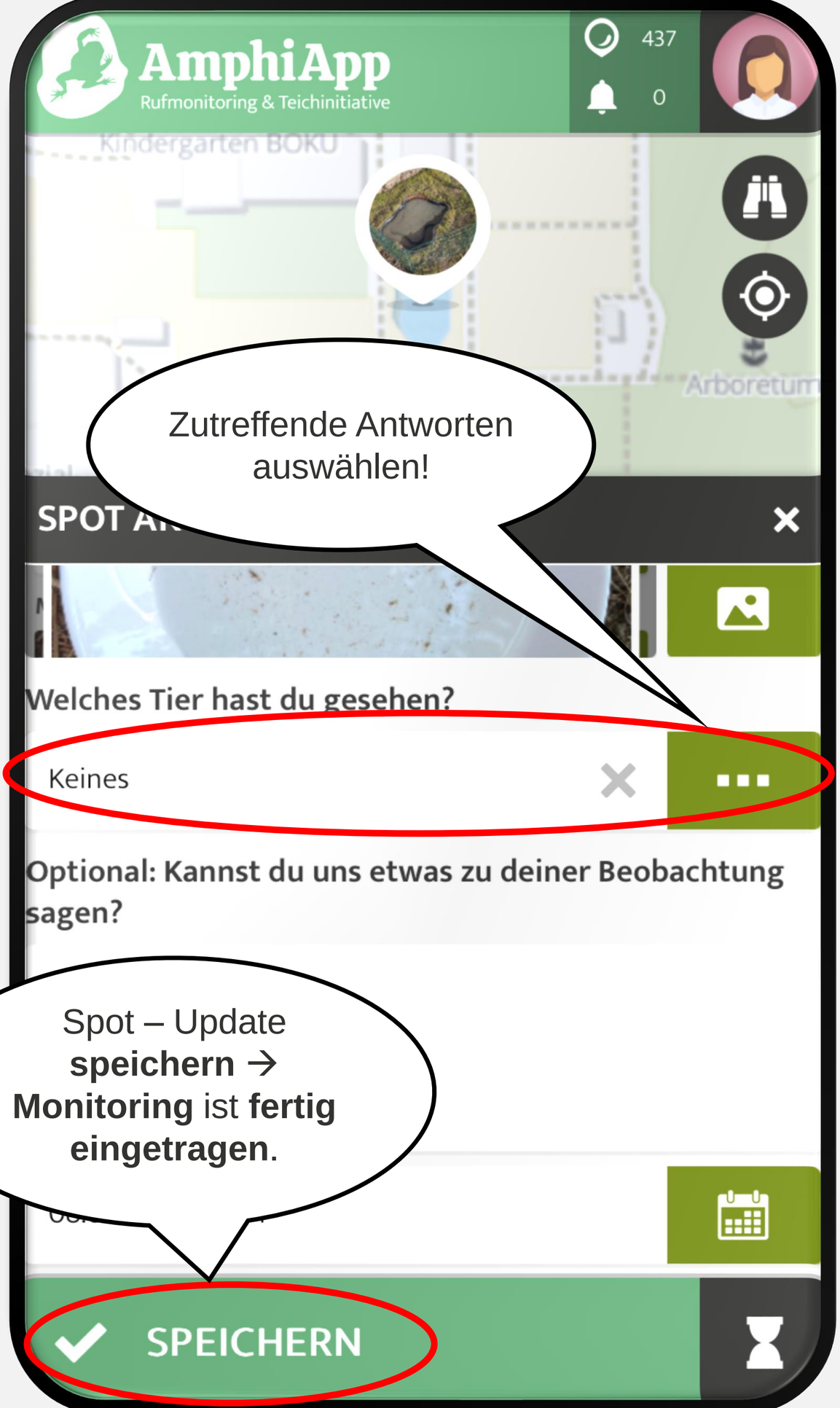
AmphiApp
Rufmonitoring & Teichinitiative
437
0
Kindergarten BOKU
Arboretum
SPOT AK
Welches Tier hast du gesehen?
Keines
Optional: Kannst du uns etwas zu deiner Beobachtung sagen?
SPEICHERN
Zutreffende Antworten auswählen!
Spot – Update **speichern** → **Monitoring** ist **fertig eingetragen**.